KANTON NIDWALDEN

GEMEINDEN OBERDORF/ WOLFENSCHIESSEN

Hochwasserschutz Buoholzbach

Auflageprojekt

Detailplan Sohlschwellen

Grundriss 1:100, Längsschnitt 1:50

Auftraggeber:

Bauherrschaft:	Projektleiter Bauherr:	Stv. Projektleiter Bauherr:
Landwirtschafts- und Umweltdirektion Kanton Nidwalden Amt für Wald und Naturgefahren Stanstadterstrasse 59 Postfach 1251 6371 Stans	KÖBLING + ZBINDEN AG INGENIEURE PLANER USIC Tempelstr. 8A Fon 033 334 20 50 3608 Thun www.kzag.ch martin.andres@kzag.ch	INDERGAND AG Bauherrenunterstützung Raumplanung – Planungs-/Baurecht Chälengasse 26 Fon 079 257 03 39 6053 Alpnachstad u.indergand@indergand-ag.ch

Projektbearbeitung:

Bauingenieur:	Hydraulik / Geschiebe:	Umwelt:
SCHUBIGER INGENIEURE AG Müliweg 2 Fon 041 632 66 22 6052 Hergiswil Fax 041 632 66 29 www.schubiger-nw.ch info@schubiger-nw.ch	beffa tognacca gmbh A San Rocch Fon 091 863 44 41 6702 Claro www.fluvial.ch ctognacca@fluvial.ch	tensor Heubachstr. 61 Fon 076 334 39 45 8810 Horgen www.tensor.ch

	Datum:	erst.	Gepr.	Anlage Nummer	Format: 1260 / 297
	01.09.2023	rbg	dr		
a	12.12.2023	rbg	dr		
b	12.04.2024	rbg	dr	3.20	2287 - 521 b

Grundriss Sohlschwelle 1:100

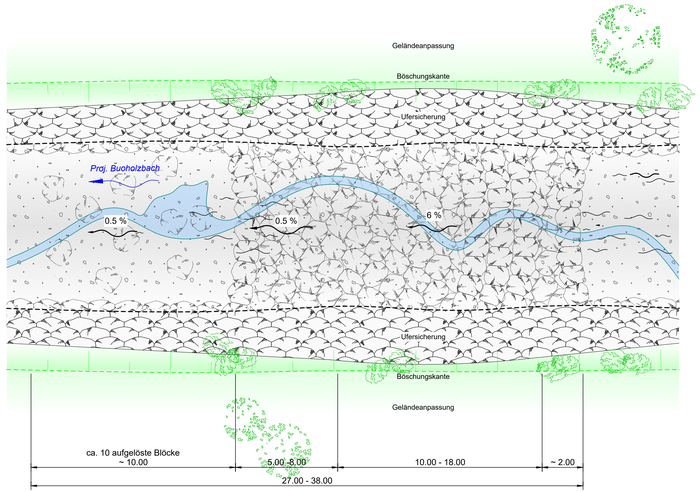
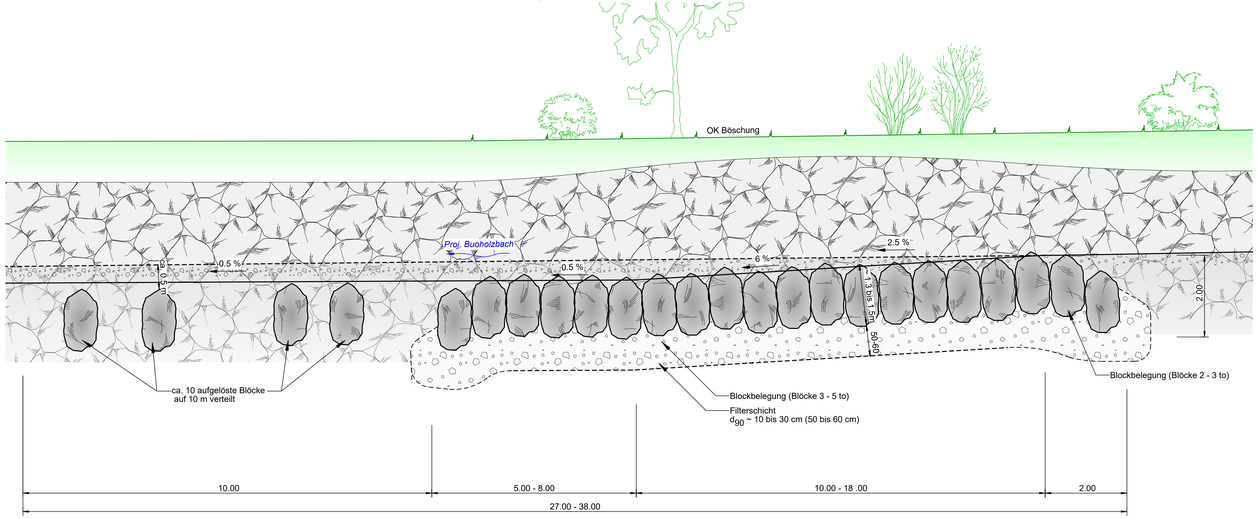
Längsschnitt Sohlschwelle 1:50